

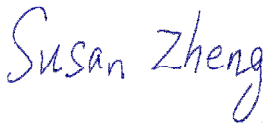

Prüfbericht-Nr.: <i>Test Report No.:</i>	CN23P2IX 002	Auftrags-Nr.: <i>Order No.:</i>	170339562	Seite 1 von 1 <i>Page 1 of 1</i>
Kunden-Referenz-Nr.: <i>Client Reference No.:</i>	N/A	Auftragsdatum: <i>Order date:</i>	2023-04-07	
Auftraggeber: <i>Client:</i>	Eniro Best Solution BV Brandweerstraat 77, 2665 AC Bleiswijk, Netherlands			
Prüfgegenstand: <i>Test item:</i>	Portable Power Station			
Bezeichnung / Typ-Nr.: <i>Identification / Type No.:</i>	SP2500 (trade mark: EnviroBest)			
Auftrags-Inhalt: <i>Order content:</i>	LVD Approval			
Prüfgrundlage: <i>Test specification:</i>	EN 62368-1: 2014+A11			
Wareneingangsdatum: <i>Date of receipt:</i>	N/A	See Photo Documentation for detail.		
Prüfmuster-Nr.: <i>Test sample No.:</i>	N/A			
Prüfzeitraum: <i>Testing period:</i>	N/A			
Ort der Prüfung: <i>Place of testing:</i>	N/A			
Prüflaboratorium: <i>Testing laboratory:</i>	TÜV Rheinland (Guangdong) Ltd.			
Prüfergebnis*: <i>Test result*:</i>	Pass			
geprüft von: <i>tested by:</i>	Susan Zheng 	kontrolliert von: <i>reviewed by:</i>	Ramble Xie 	
Datum: <i>Date:</i>	2023-04-14	Datum: <i>Date:</i>	2023-04-14	
Stellung / Position:	Project Engineer	Stellung / Position:	Technical Certifier	
Sonstiges / Other: - TÜV Rheinland LVD approval procedure. - This report is issuing the new Co-License based on the original license with report CN23P2IX 001; - The new model " SP2500" are identical to previous certified model " SP2500" except for brand, no any test necessary;				
Zustand des Prüfgegenstandes bei Anlieferung: <i>Condition of the test item at delivery:</i>		Prüfmuster vollständig und unbeschädigt <i>Test item complete and undamaged</i>		
* Legende:	1 = sehr gut P(ass) = entspricht o.g. Prüfgrundlage(n)	2 = gut F(ail) = entspricht nicht o.g. Prüfgrundlage(n)	3 = befriedigend F(ail) = entspricht nicht o.g. Prüfgrundlage(n)	4 = ausreichend N/A = nicht anwendbar 4 = sufficient N/A = not applicable
Legend:	1 = very good P(ass) = passed a.m. test specification(s)	2 = good F(ail) = failed a.m. test specification(s)	3 = satisfactory F(ail) = failed a.m. test specification(s)	5 = mangelhaft N/T = nicht getestet 5 = poor N/T = not tested
Dieser Prüfbericht bezieht sich nur auf das o.g. Prüfmuster und darf ohne Genehmigung der Prüfstelle nicht auszugsweise vervielfältigt werden. Dieser Bericht berechtigt nicht zur Verwendung eines Prüfzeichens. <i>This test report only relates to the a. m. test sample. Without permission of the test center this test report is not permitted to be duplicated in extracts. This test report does not entitle to carry any test mark.</i>				

Prüfbericht-Nr.: <i>Test Report No.:</i>	Attachment of report CN23P2IX 002	Auftrags-Nr.: <i>Order No.:</i>	170339562	Seite 1 von 10 Page 1 of 10	
Kunden-Referenz-Nr.: <i>Client Reference No.:</i>	N/A	Auftragsdatum: <i>Order date:</i>	2023-04-07		
Auftraggeber: <i>Client:</i>	Eniro Best Solution BV Brandweerstraat 77, 2665 AC Bleiswijk, Netherlands				
Prüfgegenstand: <i>Test item:</i>	Portable Power Station				
Bezeichnung / Typ-Nr.: <i>Identification / Type No.:</i>	SP2500 (trade mark: EnviroBest)				
Auftrags-Inhalt: <i>Order content:</i>	LVD Co-license approve				
Prüfgrundlage: <i>Test specification:</i>	2 PfG 2516:2014-11 Checkliste für die Warenkontrollprüfung <i>Checklist for the Product Control Test</i>				
Wareneingangsdatum: <i>Date of receipt:</i>	2023-04-14	See photo documentation for detail			
Prüfmuster-Nr.: <i>Test sample No.:</i>	A003437646				
Prüfzeitraum: <i>Testing period:</i>	2023-04-14 (identification check)				
Ort der Prüfung: <i>Place of testing:</i>	TÜV Rheinland (Guangdong) Ltd.				
Prüflaboratorium: <i>Testing laboratory:</i>	TÜV Rheinland (Guangdong) Ltd.				
Prüfergebnis*: <i>Test result*:</i>	Pass				
geprüft von / tested by: Susan Zheng 2023-04-14 (PE)		kontrolliert von / reviewed by: Ramble Xie 2023-04-14 (Reviewer)			
Datum <i>Date</i>	Name / Stellung <i>Name / Position</i>	Unterschrift <i>Signature</i>	Datum <i>Date</i>	Name / Stellung <i>Name / Position</i>	Unterschrift <i>Signature</i>
Sonstiges / Other: 1. The new model "SP2500" are identical to previous certified model "SP2500" except for brand, no any test necessary;					
Zustand des Prüfgegenstandes bei Anlieferung: <i>Condition of the test item at delivery:</i>			Prüfmuster vollständig und unbeschädigt <i>Test item complete and undamaged</i>		
* Legende: 1 = sehr gut 2 = gut 3 = befriedigend 4 = ausreichend 5 = mangelhaft P(ass) = entspricht o.g. Prüfgrundlage(n) F(ail) = entspricht nicht o.g. Prüfgrundlage(n) N/A = nicht anwendbar N/T = nicht getestet Legend: 1 = very good 2 = good 3 = satisfactory 4 = sufficient 5 = poor P(ass) = passed a.m. test specification(s) F(ail) = failed a.m. test specification(s) N/A = not applicable N/T = not tested					
Dieser Prüfbericht bezieht sich nur auf das o.g. Prüfmuster und darf ohne Genehmigung der Prüfstelle nicht auszugsweise vervielfältigt werden. Dieser Bericht berechtigt nicht zur Verwendung eines Prüfzeichens. <i>This test report only relates to the a. m. test sample. Without permission of the test center this test report is not permitted to be duplicated in extracts. This test report does not entitle to carry any test mark.</i>					

V04

Prüfbericht-Nr.: Attachment of report
Test Report No.: CN23P2IX 002

Seite 2 von 10
Page 2 of 10

Produktbeschreibung
Product description

1	Zertifikatsnummer <i>Certificate number</i>	AN 50581339 0001
2	Produkt <i>Product</i>	Portable Power Station
3	Produziert am <i>Manufactured at</i>	HUIZHOU FORYOU OPTOELECTRONICS TECHNOLOGY CO., LTD. Foryou Industrial Park District B, No.1 North Shangxia Road, Dongjiang Hi-Tech Industry Park, Huizhou, 516005 Guangdong, P.R. China
4	Fertigungsstättennummer <i>Factory number</i>	2115535

Produktbeschreibung
Product description

Foto
Photo

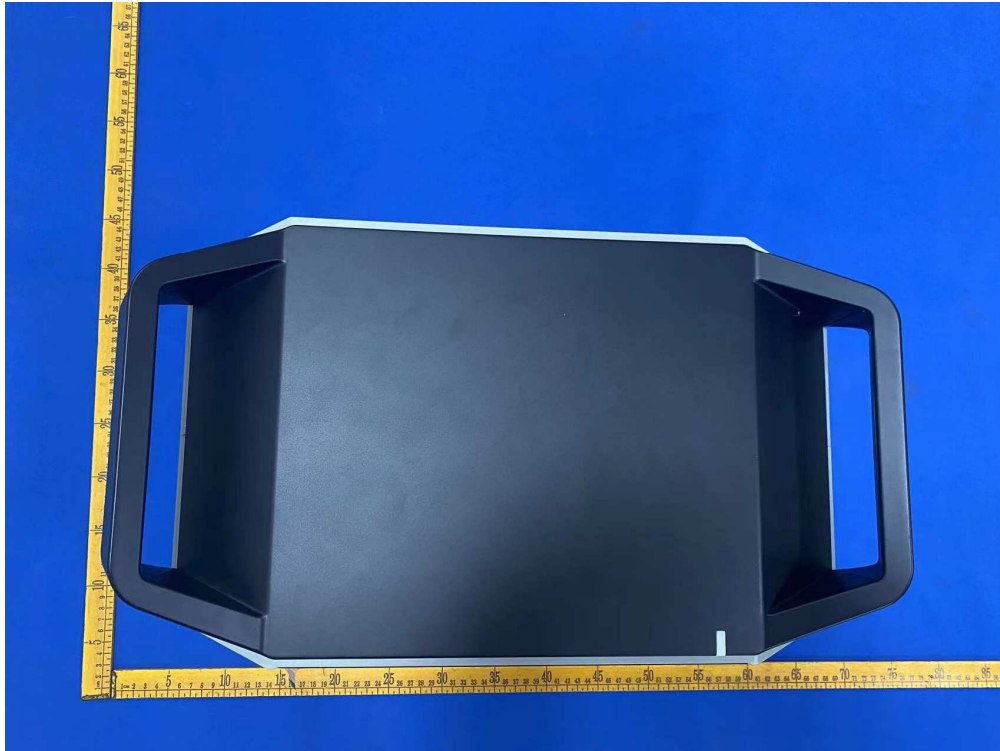

Picture 1.

Produktbeschreibung
Product description



Picture 2.



Picture 3

Produktbeschreibung
Product description



Picture 4

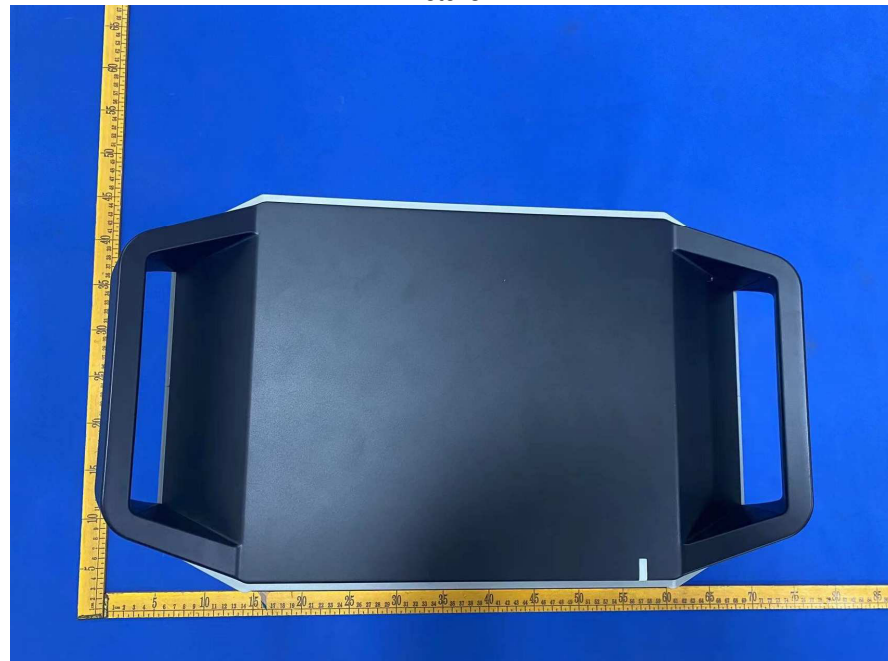

Picture 5

Produktbeschreibung
Product description

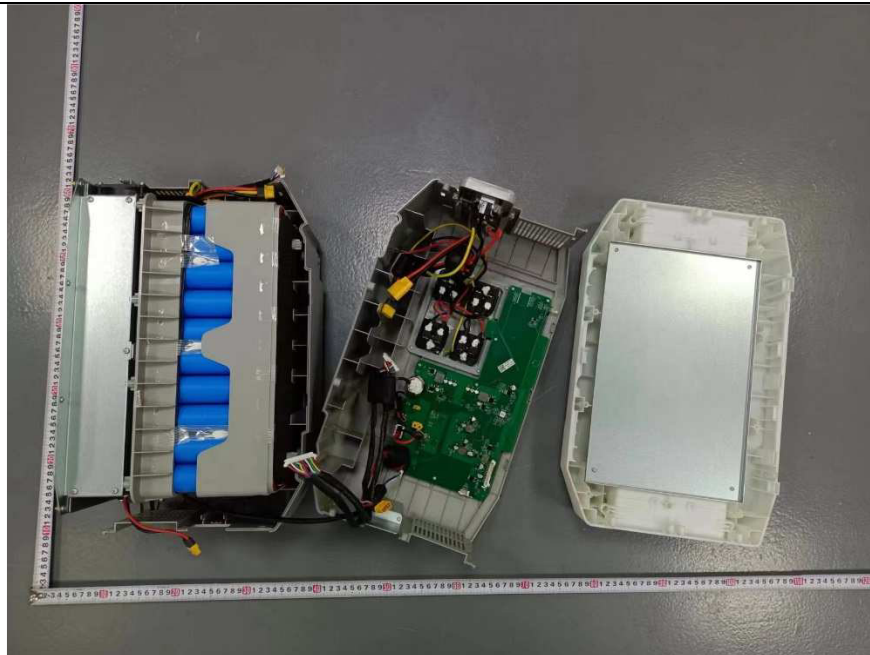

Picture 6

Prüfbericht-Nr.: Attachment of report		Seite 7 von 10	
Test Report No.: CN23P2IX 002		Page 7 of 10	
Absatz	2 PfG 2516:2014-11	Messergebnisse - Bemerkungen	Bewertung
Clause	Anforderungen - Prüfungen / Requirements - Tests	Measuring results - Remarks	Evaluation

1	Produkt Product		
	Äußere Erscheinung des Musters stimmt mit der Fotodokumentation überein. <i>Outer appearance of the drawn sample is same as in photo documentation.</i>	Outer appearance of the drawn sample is same as in photo documentation.	P <input checked="" type="checkbox"/> F <input type="checkbox"/> N/A <input type="checkbox"/> N/T <input type="checkbox"/>
	Interner Aufbau stimmt mit der Fotodokumentation überein. <i>Internal construction of the drawn sample is same as in photo documentation.</i>	Internal construction of the drawn sample is same as in photo documentation.	P <input checked="" type="checkbox"/> F <input type="checkbox"/> N/A <input type="checkbox"/> N/T <input type="checkbox"/>
	Es wurden nur sicherheitsrelevanten Komponenten verbaut, die CDF oder Prüfbericht benannt sind. <i>Only safety relevant components as described in CDF or Test Report have been used in the drawn sample.</i>	Safety relevant components used in the drawn sample is same as the ones described in CDF.	P <input checked="" type="checkbox"/> F <input type="checkbox"/> N/A <input type="checkbox"/> N/T <input type="checkbox"/>
2	Typenschild Label		
	Das Typenschild entspricht dem zertifizierten. <i>The label is same as the certified one.</i>	Trade mark and license holder changed	P <input checked="" type="checkbox"/> F <input type="checkbox"/> N/A <input type="checkbox"/> N/T <input type="checkbox"/>
	Der Ausweisinhaber, Importeur oder Bevollmächtigte ist auf dem Typenschild benannt. <i>The license holder, importer or authorized representative is displayed in the label.</i>	License holder is displayed in the label.	P <input checked="" type="checkbox"/> F <input type="checkbox"/> N/A <input type="checkbox"/> N/T <input type="checkbox"/>
	Die Adresse (bei GS zwingend eine aus dem EWR) ist auf dem Typenschild benannt. <i>Complete postal address (for GS it must be a European address) is mentioned in the label.</i>	LVD approve.	P <input type="checkbox"/> F <input type="checkbox"/> N/A <input checked="" type="checkbox"/> N/T <input type="checkbox"/>
	Bei Fail: in Bedienungsanleitung angegeben <i>If fail: in the user manual</i>		P <input type="checkbox"/> F <input type="checkbox"/> N/A <input checked="" type="checkbox"/> N/T <input type="checkbox"/>
	Bei Fail: auf der Verpackung angegeben <i>if fail: on packaging</i>		P <input type="checkbox"/> F <input type="checkbox"/> N/A <input checked="" type="checkbox"/> N/T <input type="checkbox"/>
	Wenn eine CE Markierung notwendig ist, wurde diese auf dem Typenschild in dem richtigen Layout abgebildet. <i>If CE marking is mandatory, it's on the product and apparently complies with the design restrictions.</i>	LVD approve.	P <input type="checkbox"/> F <input type="checkbox"/> N/A <input checked="" type="checkbox"/> N/T <input type="checkbox"/>

Prüfbericht-Nr.: Attachment of report		Seite 8 von 10	
Test Report No.: CN23P2IX 002		Page 8 of 10	
Absatz	2 PfG 2516:2014-11	Messergebnisse - Bemerkungen	Bewertung
Clause	Anforderungen - Prüfungen / Requirements - Tests	Measuring results - Remarks	Evaluation
	Wenn ein TÜV Rheinland Zeichen abgebildet ist, entspricht dies den Vorgaben. <i>In event a TUV Mark is displayed it complies with the design restrictions.</i>	LVD approve.	P <input checked="" type="checkbox"/> F <input type="checkbox"/> N/A <input type="checkbox"/> N/T <input type="checkbox"/>
3	Bedienungs-, Installations-, Aufbauanleitung User Manual, Installation - / Assembly Manual		
	Liegt in der richtigen Sprache vor, bei GS zwingend in deutscher Sprache, und entspricht dem zertifizierten. <i>Is available in the correct language (German version a must for GS) and the same as certified one.</i>	Manual identical declaration provided	P <input checked="" type="checkbox"/> F <input type="checkbox"/> N/A <input type="checkbox"/> N/T <input type="checkbox"/>
	Wenn ein TÜV Rheinland Zeichen abgebildet ist, entspricht dies den Vorgaben. <i>In event a TUV Mark is displayed it complies with the design restrictions.</i>	LVD approve. Design checked.	P <input checked="" type="checkbox"/> F <input type="checkbox"/> N/A <input type="checkbox"/> N/T <input type="checkbox"/>
	Wenn eine Herstelleradresse angegeben ist, wurde diese komplett (bei GS zwingend eine Adresse im EWR) angegeben und stimmt mit der vom Typen-schild überein. <i>If the license holder and/or importer, authorized representative is displayed with address, it's complete (for GS it must be a European address) and correlates with the information on the rating label.</i>	LVD approve.	P <input type="checkbox"/> F <input type="checkbox"/> N/A <input checked="" type="checkbox"/> N/T <input type="checkbox"/>
	Wenn die Serviceadresse von der vom Hersteller, Importeur oder Bevollmächtigten abweicht, ist das akzeptabel. <i>If the address for service inquiries differs from manufacturer's, importer's or authorized representative's, it's acceptable.</i>	LVD approve.	P <input type="checkbox"/> F <input type="checkbox"/> N/A <input checked="" type="checkbox"/> N/T <input type="checkbox"/>
4	Verpackung Packaging/Gift box		
	Wenn ein TÜV Rheinland Zeichen abgebildet ist, entspricht dies den Vorgaben. <i>In event a TUV Mark is displayed it complies with the design restrictions.</i>	Packaging not provided	P <input type="checkbox"/> F <input type="checkbox"/> N/A <input type="checkbox"/> N/T <input checked="" type="checkbox"/>
	Der Ausweisinhaber, Importeur und/oder Bevollmächtigte ist mit auf der Verpackung benannt. <i>The license holder, importer and/or authorized representative are displayed with complete address on the packaging.</i>	Packaging not provided	P <input type="checkbox"/> F <input type="checkbox"/> N/A <input type="checkbox"/> N/T <input checked="" type="checkbox"/>

Prüfbericht-Nr.: Attachment of report Test Report No.: CN23P2IX 002		Seite 9 von 10 Page 9 of 10	
Absatz	2 PfG 2516:2014-11	Messergebnisse - Bemerkungen	Bewertung
Clause	Anforderungen - Prüfungen / <i>Requirements - Tests</i>	<i>Measuring results - Remarks</i>	<i>Evaluation</i>
	Auf der Verpackung wird das Produkt nicht anders beworben als es die Zertifizierung beschreibt. Z.B. Kinder werden mit der Verpackung explizit angesprochen und aus dem Zertifikat geht hervor, dass es kein Spielzeug ist. <i>Packaging does not imply another use as certified. E.g. the package explicitly addresses but the certificate excludes use by children.</i>	Packaging not provided	P <input type="checkbox"/> F <input type="checkbox"/> N/A <input type="checkbox"/> N/T <input checked="" type="checkbox"/>

ANLAGE zum Prüfbericht-Nr.: Attachment of report
APPENDIX to Test Report No.: CN23P2IX 002

Seite 10 von 10
Page 10 of 10

ZUSATZ-DOKUMENTATION
ADDITIONAL DOCUMENTATION

Nachweise für die in der Checkliste benannten Punkte:
Evidences found during Product Verification Test:

N/A